Guerra Russia Ucraina: ultime notizie in diretta

Tutti gli aggiornamenti ora per ora sulla guerra in Ucraina

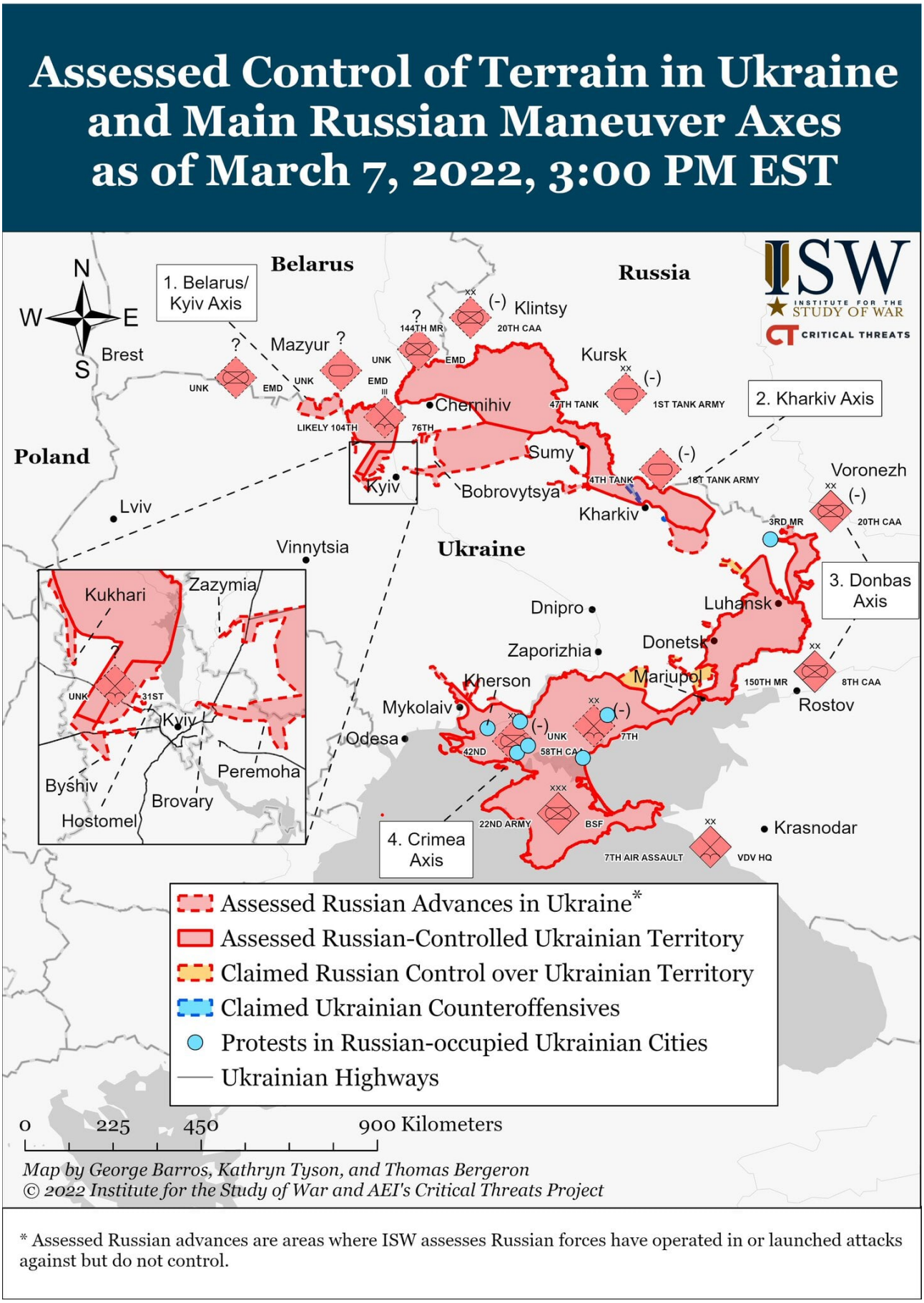

“Crediamo che i russi non abbiamo compiuto nessun progresso significativo da giorni”. Lo ha detto il portavoce del

Pentagono John…

Sorgente: *Guerra Russia Ucraina: ultime notizie in diretta*